

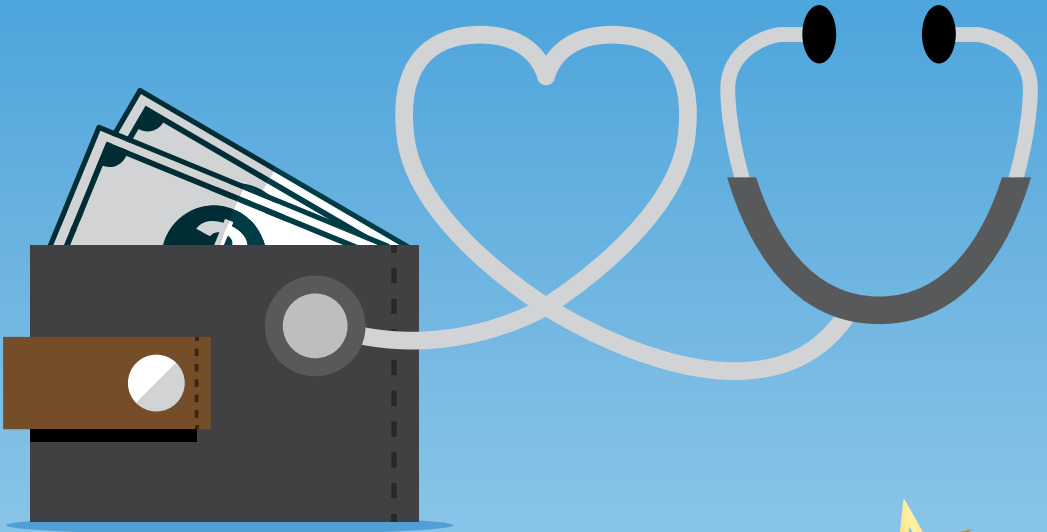

HLM Takaful i-Hospital Care

Keperluan Perubatan Anda Dijaga



Sila kunjungi mana-mana cawangan kami atau
hubungi 03-7650-1800
Layari www.hlmtakaful.com.my



Manfaat-manfaat yang dibayar di bawah produk yang layak adalah dilindungi oleh Perbadanan Insurans Deposit Malaysia (PIDM) sehingga had perlindungan. Sila rujuk Brosur Sistem Perlindungan Manfaat Takaful dan Insurans PIDM atau hubungi Hong Leong MSIG Takaful Berhad atau PIDM (layari www.pidm.gov.my).

Hong Leong MSIG Takaful Berhad adalah ahli PIDM.

Dilindungi Dengan Manfaat Tunai Harian Ketika Kemasukan Ke Hospital

Penyakit dan kecederaan tidak dapat diramal. Ini sebabnya mengapa penting untuk memastikan keperluan perubatan anda dapat dijaga. HLM Takaful i-Hospital Care menyediakan manfaat tunai harian ketika kemasukan ke hospital yang membantu menanggung bil perubatan atau kehilangan pendapatan anda.

Mengapa HLM Takaful i-Hospital Care?



Nota: Ciri-ciri produk di atas adalah tidak menyeluruh. Sila rujuk sijil Takaful untuk maklumat lanjut.



Manfaat Tunai Hospital

Pelan ini membayar Elaun Tunai Harian ketika kemasukan ke hospital dan manfaat akan digandakan sekiranya kemasukan akibat Kanser*. Manfaat yang akan dibayar adalah terhad kepada 730 hari bagi setiap penghospitalan.

**Tertakluk kepada had dan pengecualian seperti yang dinyatakan di dalam sijil Takaful.*

Ringkasan

Sumbangan	Sumbangan sama dibayar sepanjang tempoh perlindungan. Anda boleh memilih untuk membayar sumbangan sama ada secara tahunan, setengah tahunan, suku tahunan atau bulanan dengan kad kredit/debit melalui arahan tetap (SI).
Umur Kemasukan	18 tahun (harijadi akan datang) – 65 tahun (harijadi akan datang)
Tempoh Perlindungan	10 tahun <i>Nota: Peserta boleh memilih untuk memperbaharui untuk tambahan 10 tahun perlindungan sehingga 2 kali tanpa sebarang pengunderaitan, tertakluk kepada umur kemasukan maksimum ketika pembaharuan dan sumbangan yang lebih tinggi mungkin dikenakan disebabkan oleh peningkatan umur.</i>
Elaun Tunai Harian	RM100 – RM500 (dalam gandaan RM50, tertakluk kepada syarat pendapatan)

Jadual Kadar Sumbangan Tahunan (RM) setiap RM100 Elaun Tunai Harian

Umur Kemasukan	Lelaki/Perempuan	Umur Kemasukan	Lelaki/Perempuan	Umur Kemasukan	Lelaki/Perempuan
18	203.50	34	218.90	50	301.40
19	203.50	35	222.20	51	308.00
20	203.50	36	225.50	52	320.65
21	203.50	37	228.80	53	333.30
22	204.05	38	232.10	54	345.95
23	204.60	39	235.40	55	358.60
24	205.15	40	238.70	56	371.25
25	205.70	41	242.00	57	383.90
26	206.25	42	248.60	58	396.55
27	206.80	43	255.20	59	409.20
28	207.35	44	261.80	60	421.85
29	207.90	45	268.40	61	434.50
30	208.45	46	275.00	62	447.15
31	209.00	47	281.60	63	459.80
32	212.30	48	288.20	64	472.45
33	215.60	49	294.80	65	485.10

Nota: Kadar sumbangan adalah tidak dijamin. Kami mempunyai hak untuk mengubah kadar sumbangan dengan memberikan 90 hari notis bertulis kepada Peserta sebelum ulang tahun sivil yang berikutnya.

Pengecualian

Produk ini tidak melindungi kemasukan ke hospital disebabkan oleh kejadian berikut:

- (a) Penyakit Sedia Ada;
- (b) Penyakit Tertentu dalam tempoh 120 hari dari tarikh permulaan sijil atau tarikh pengembalian semula sijil, yang mana lebih kemudian;
- (c) Sebarang hilang upaya (kecuali kecederaan akibat kemalangan) dan tanda atau simptom yang muncul dalam tempoh 30 hari dari tarikh permulaan sijil atau sebarang tarikh pengembalian semula sijil, yang mana lebih kemudian.

Nota: Senarai ini tidak menyeluruh. Sila rujuk sijil Takaful untuk senarai penuh pengecualian.

Nota Penting

1. Risalah ini memberikan ringkasan tentang ciri-ciri utama produk ini dan tidak membentuk satu sijil Takaful. Anda hendaklah membaca Helaian Pendedahan Produk untuk maklumat lanjut dan sijil Takaful untuk terma dan syarat lengkap produk ini.
2. Anda harus berpuas hati bahawa pelan ini adalah yang terbaik untuk memenuhi keperluan anda dan sumbangan yang perlu dibayar di bawah sijil adalah dalam kemampuan anda.
3. Anda harus memberikan maklumat yang mencukupi dan tepat supaya nasihat yang sesuai dan kesesuaian produk untuk memenuhi keperluan dan keadaan anda boleh diberikan kepada anda.
4. Anda boleh membatalkan sijil anda dengan mengembalikan sijil dalam tempoh bertenang selama 15 hari selepas sijil dihantar kepada anda. Sumbangan yang telah anda bayar akan dikembalikan kepada anda.
5. Ini adalah produk Takaful pendapatan hospital perlindungan tulen dan ia tidak mempunyai nilai tunai.
6. Sekiranya anda memerlukan maklumat tambahan mengenai takaful kesihatan dan perubatan, sila rujuk kepada buku kecil *insuranceinfo* mengenai "Takaful Kesihatan dan Perubatan" di mana-mana cawangan kami, atau lawati www.hlmtakaful.com.my.
7. Hong Leong MSIG Takaful Berhad merupakan Pengendali Takaful yang dilesenkan di bawah Akta Perkhidmatan Kewangan Islam 2013 dan dikawal selia oleh Bank Negara Malaysia.



Diunderait oleh:

Hong Leong MSIG Takaful Berhad 200601018337 (738090-M)

Hong Leong MSIG Takaful Berhad adalah ahli Perbadanan Insurans Deposit Malaysia (PIDM).

Untuk maklumat lanjut atau sebarang pertanyaan, sila hubungi:

Ibu Pejabat

Tingkat 5, Menara B, PJ City Development,
No. 15A, Jalan 219, Seksyen 51A,
46100 Petaling Jaya,
Selangor, Malaysia.

Tel: 03-7650 1800

Emel: ReachUs@takaful.hongleong.com.my



www.hlmtakaful.com.my



Hong Leong MSIG Takaful Berhad



hlmtakaful